

Resultats desiguals del Tiva-tiva d'Arbúcies a les Guillerries

REDACCIÓ. **Arbúcies**
Els quatre equips de l'escuderia Tiva-tiva d'Arbúcies que van participar dissabte al VI Ral·li Guillerries van tenir sort diferent. Adrià Vila-Marc Sauleda i Aleix Reixach-Emma Pou van haver d'abandonar un cop iniciada la prova mentre que Xavi Pascual-Carles Ribó i Àlex Garcia-Albert Garcia van acabar amb bons resultats.

Adrià Vila i Marc Sauleda han començat amb mal peu la temporada 2008 del Volant RACC ja que a la segona especial del dia Cladells van trencar el motor del seu Peugeot 206 XS i la primera especial va ser anul·lada. Aleix Reixach-Emma Pou van començar millor que els seus companys però a la primera especial pel tram de Collsaplana, tot i que estava neutralitzat, van haver d'abandonar per problemes amb el canvi del seu Peugeot 205 Rally.

Per altra banda, Xavier Pascual-Carles Ribó van fer un ral·li a la perfecció amb un Renault Clio Williams que no els va portar cap problema. El vehicle va donar el màxim rendiment en tot moment, i van acabar en la posició número 32 final de la prova.

L'altre equip de l'escuderia Tiva-tiva d'Arbúcies, que va finalitzar la prova organitzada per l'Escuderia Quatre Rodes i amb seu a Sant Hilari Sacalm, va ser el format pels germans Garcia, Àlex i Albert, els quals amb el seu Opel Corsa 1.3 van fer un molt bon ral·li i van aconseguir finalitzar en la posició 43. Amb aquest resultat van aconseguir també la victòria a la classe 5.

Excursions de diverses dificultats a Arbúcies, Breda, Sant Celoni i Sant Pere de Vilamajor

El CESC organitza una sortida d'alta dificultat al Cim dels Avens

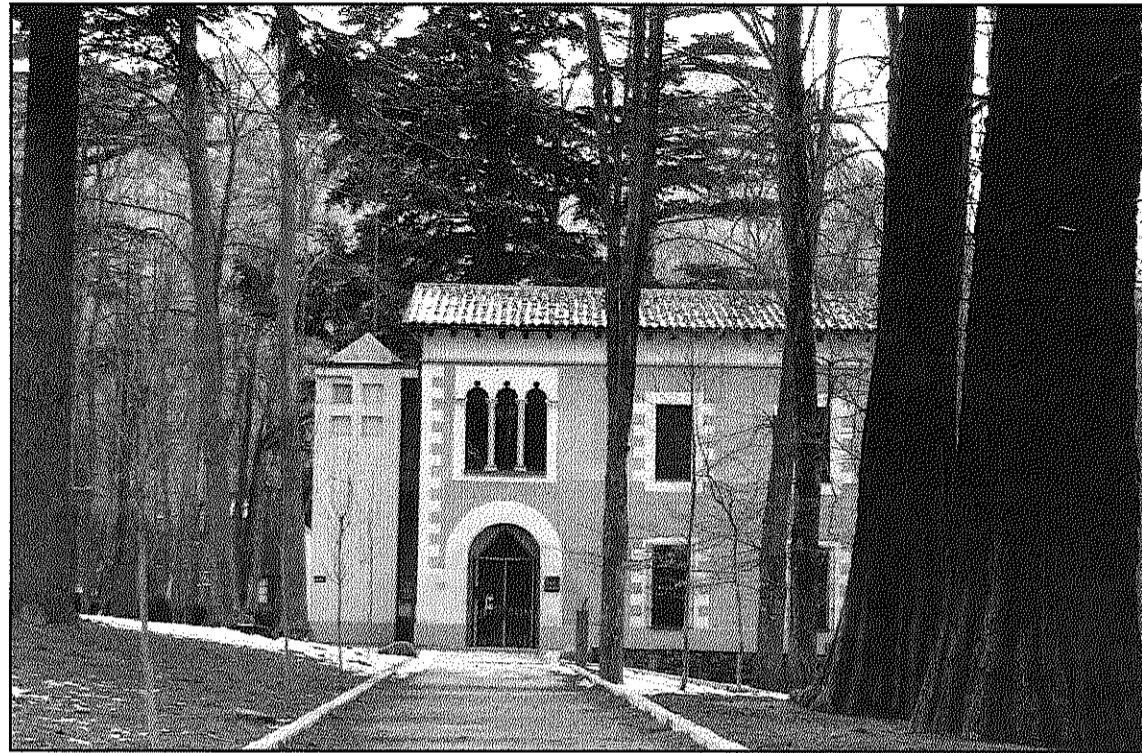

Una activitat del CESC consistirà a practicar l'orientació a la zona de Santa Fe (L'AdBM)

REDACCIÓ. **Sant Celoni**
Les entitats del Baix Montseny han organitzat per al cap de setmana un ventall ampli de sortides excursionistes de diferents nivells. La de complexitat més alta és la que el Centre Excursionista de Sant Celoni (CESC) farà al cim dels Avens per la via ferrada serres de Mestral. La sortida serà el diumenge, a les 6 del matí, de la plaça Comte del Montseny per dirigir-se en vehicle fins al punt de sortida prop de l'Hospitalet de l'Infant. Allà s'iniciarà la sortida que requereix d'equipaments per fer vies ferrades i que durarà aproximadament cinc hores.

L'altra sortida organitzada pel CESC sortirà diumenge a les 8 del matí de la plaça Comte del Montseny per anar a Santa Fe. Allà, Joan López Cortijo

farà una sessió informativa sobre com orientar-se al bosc amb diferents mitjans i, seguidament, es farà una sortida sorpresa per posar en pràctica la part teòrica apresada. Es recomana portar-hi llapis, calculadora, un mapa del Montseny, brúixola i, qui en disposi, de GPS. La tornada serà a les 6 de la tarda i, per tant, cal portar esmorzar, dinar i begudes.

Arbúcies i Breda

NIUS d'Arbúcies ha organitzat per a diumenge una sortida, a les 8 del matí, de la plaça de la Vila, a Sant Marçal passant pels Colls. Cal portar l'esmorzar i el dinar perquè la tornada es farà a mitja tarda.

A Breda també s'ha organitzat una sortida d'ascensió al Castell de Montsoriu. La sor-

tida que organitza el Centre Excursionista de Breda es farà a les 8 del matí del local de l'entitat, a can Xifré. En aquestes dues sortides no cal fer una inscripció prèvia però si es demana ser putual.

A Sant Pere de Vilamajor, el Centre Excursionista Montseny ha organitzat una sortida per Santa Pau, el volcà de Santa Margarida i Can Xel a la Garrotxa. Per participar en l'excursió de senderisme de diumenge cal posar-se en contacte amb l'entitat a través de la pàgina web que es troba a l'espai municipal. També hi ha una sortida pels entorns de Vilamajor que organitzen les AMPA del municipi diumenge, a dos quarts de 10 del matí, des del Pi Novell. La caminada de d'entre 2 i 3 hores es clourà amb activitats i una botifarrada.

El CT Sant Celoni s'enfronta al CT Llinars al Campionat +30

REDACCIÓ. **Sant Celoni**
El CT Sant Celoni s'enfrontarà aquest diumenge al CT Llinars en la segona jornada del Campionat de Catalunya de Tennis per comarques +30. Després de la primera jornada, el CT Llinars és líder de la classificació en haver guanyat per 5-1 al CT Montseny. El CT Sant Celoni va perdre 4-1 davant el CT Granollers i ocupa el penúltim lloc.

Pel que fa al grup 3 a la categoria +40, la setmana passada el CT Montnegre va perdre en l'enfrontament que va disputar a les instal·lacions del CT Set Ball. Tot i això és segon a la classificació del grup. En el grup 4, el CT Sant Celoni es va imposar per 5-0 al CT Granollers i ocupa el liderat provisional. Finalment, pel que fa a +50, el CT Montnegre va guanyar 4-1 al TC Calella la setmana passada i aquesta jornada serà de descans.

Dos joves de Grions Orientació, al Mundial Cadet

Grions. Marc i Aleix Serralonga, de Grions Orientació, s'han classificat pel Campionat del Món de Centres Escolars categoria Cadet que es disputa prop d'Edimburg del 20 al 26 d'abril. L'equip del Cor de Maria, amb les grionenques Paula González i Sara Castel van ser segones de l'Estat a poca distància. En categoria masculina, el "Sant Just", amb un membre de Grions, va quedar quart. REDACCIÓ.



El tennista hostalriquenc Tommy Robredo (L'AdBM)

Tommy Robredo entra als quarts de l'ATP València

REDACCIÓ. **Hostalric**
El tennista d'Hostalric Tommy Robredo va remuntar dimecres a Santiago Ventura en més de dues hores i mitja (6-7(7), 6-3 i 6-4), la qual cosa li permet accedir als quarts de final de l'ATP València, on es creuarà amb l'italià 'Potito' Starace. Aquest jugador va eliminar el mateix dimecres a Gael Monfils (7-5 i 6-1).

Robredo va desfer-se amb molts problemes de Santiago Ventura. De fet, el jugador de Borriana va plantar cara al d'Hostalric en el primer set, amb un joc molt agressiu que el va portar fins a la mort sobtada, la qual es va apuntar per

un apretat 9-7. En el segon set, però, Tommy Robredo es va mantenir ferm en el seu servei i en el gairebé sempre decisiu vuitè joc va aconseguir un 'break' que li va posar en safata la segona mànega.

A partir d'aquest punt, Ventura semblava fatigat sobre la pista i insistia a escurçar els punts el màxim possible, amb contínues pujades a la xarxa i innombrables deixades. Aquesta va ser una tàctica que Robredo va acabar detectant de seguida i la va contrarestar per aconseguir sumar-se una la victòria, després d'imposar-se per 6-4 en l'últim set.